Move in

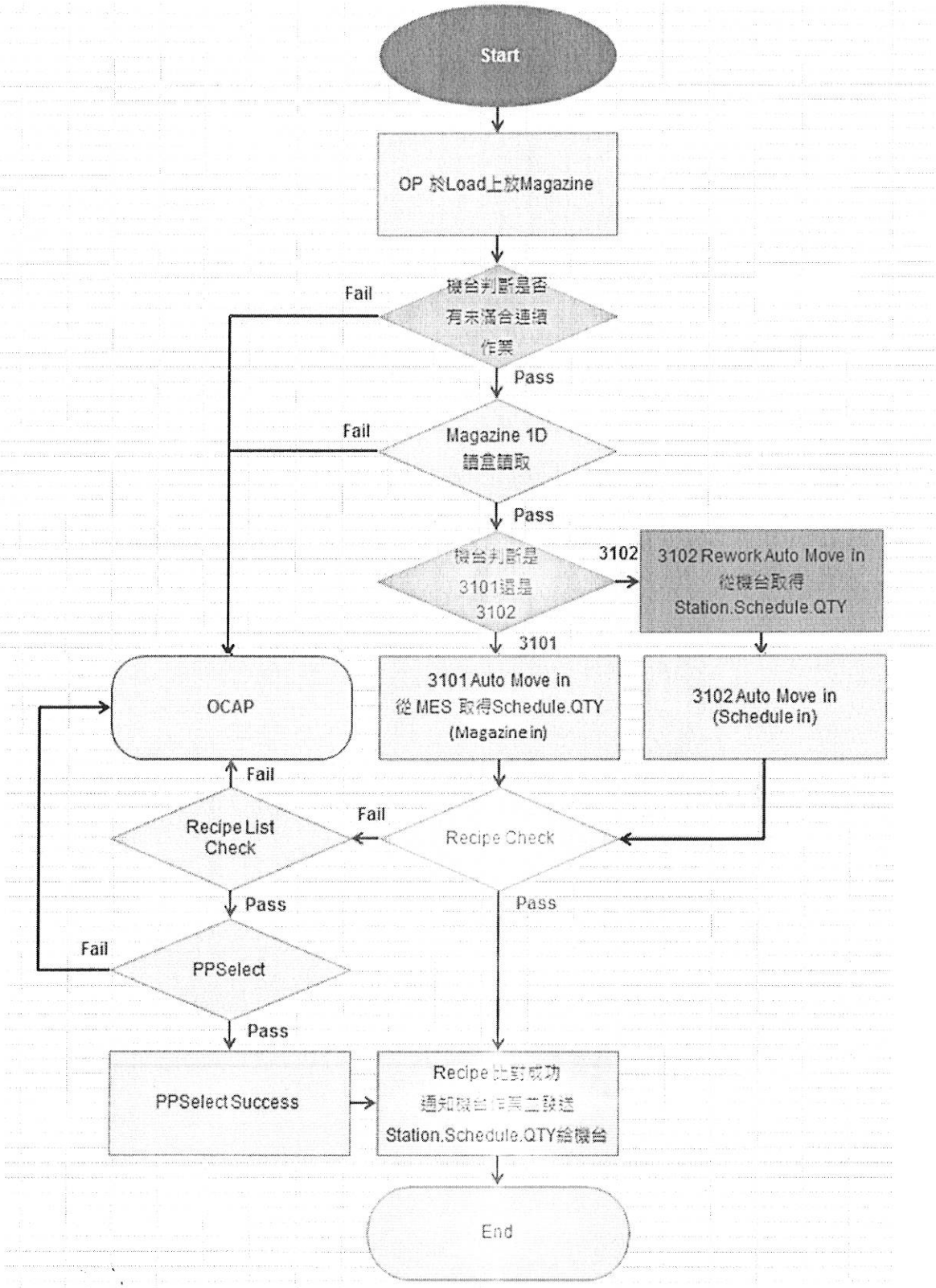
Start
OP 於Load上放Magazine
機台判斷是否
有未滿合連續
作業
Fail
Pass
Magazine 1D
請盒讀取
Fail
Pass
機台判斷是
3101還是
3102
3102
3102 Rework Auto Move in
從機台取得
Station.Schedule.QTY
3101
OCAP
3101 Auto Move in
從 MES 取得Schedule.QTY
(Magazine in)
3102 Auto Move in
(Schedule in)
Fail
Recipe List
Check
Fail
Recipe Check
Pass
Pass
Fail
PPSelect
Pass
PPSelect Success
Recipe 比對成功
通知機台作業並發送
Station.Schedule.QTY給機台
End

AOI 2D

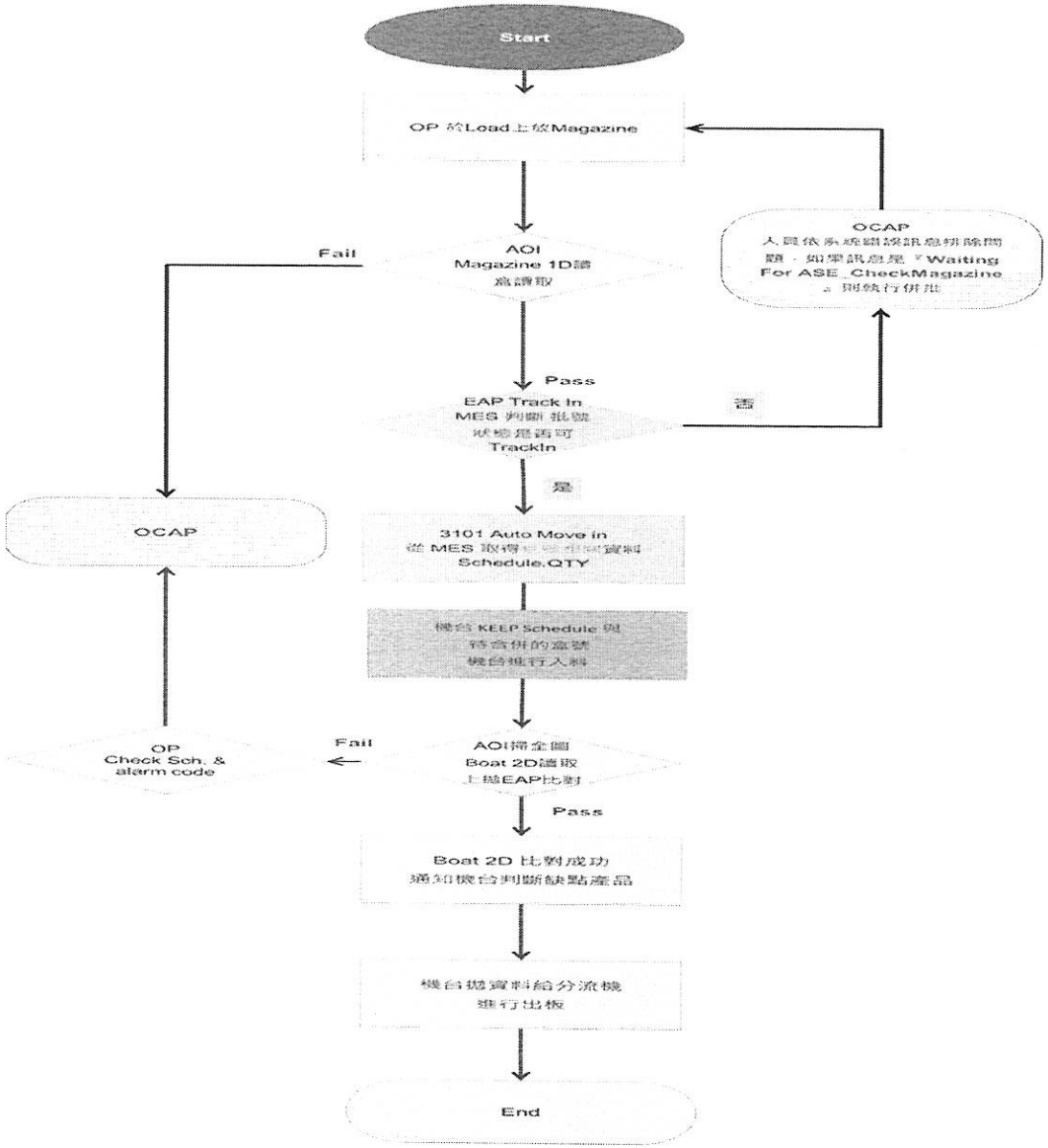
Start
OP 於Load上放Magazine
AOI
Magazine 1D讀
取讀取
Fail
OCAP
人員依系統錯誤訊息排除問
題，如果訊息是「Waiting
For ASE_CheckMagazine
」則執行併批
Pass
EAP Track In
MES 判斷批號
狀態是否可
TrackIn
否
是
OCAP
3101 Auto Move in
從 MES 取得
Schedule.QTY
機台 KEEP Schedule 與
待合併的盒號
機台進行入料
OP
Check Sch. &
alarm code
Fail
AOI掃瞄圖
Boat 2D讀取
上機EAP比對
Pass
Boat 2D 比對成功
通知機台判斷缺點產品
機台將資料給分流機
進行出板
End

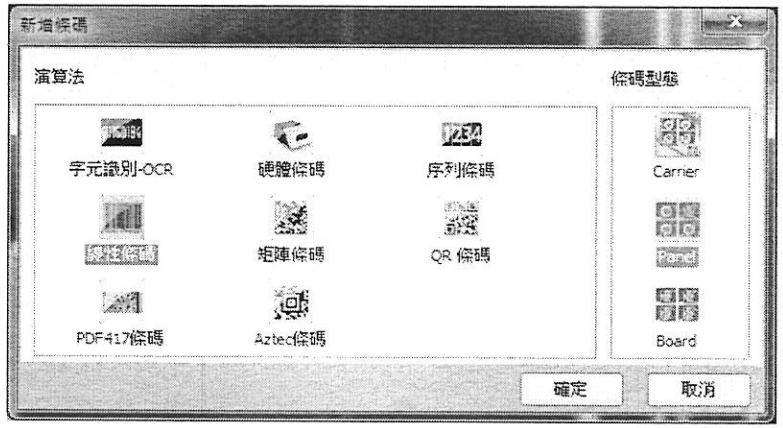
新增條碼
演算法
條碼型態
字元識別-OCR
硬體條碼
序列條碼
線性條碼
矩陣條碼
QR 條碼
PDF417條碼
Aztec條碼
Carrier
Panel
Board
確定
取消

move out

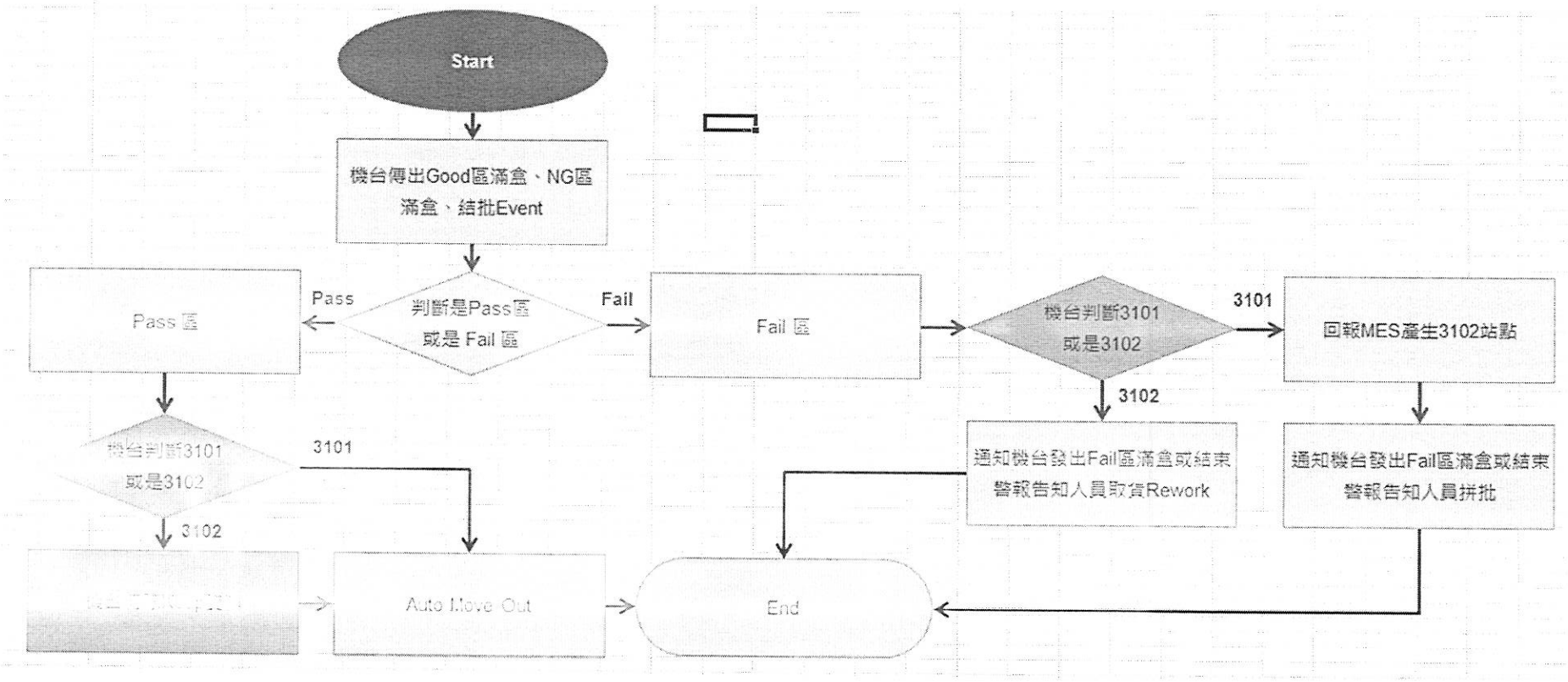
Start
機台傳出Good區滿盒、NG區滿盒、結批Event
判斷是Pass區或是 Fail 區
Pass
Fail
Pass 區
Fail 區
機台判斷3101或是3102
3101
3102
回報MES產生3102站點
通知機台發出Fail區滿盒或結束警報告知人員取貨Rework
通知機台發出Fail區滿盒或結束警報告知人員拼批
機台判斷3101或是3102
3101
3102
Auto Move Out
End